

I Congresso Nazionale di Neuroradiologia Funzionale



17-18 febbraio 2011

Aula San Raffaele
Istituto Scientifico Ospedale San Raffaele, Milano

www.biomedica.net/congressoneuroradiologiafunzionale
www.ainr.it

SEGRETERIA ORGANIZZATIVA



Via L. Temolo 4 - 20126 Milano - Tel. 02 45498282 - Fax 02 45498199
e-mail: convegni@biomedica.net - www.biomedica.net

Programma Preliminare

Con il patrocinio di:



Sezione di Neuroradiologia



I Congresso Nazionale di Neuroradiologia Funzionale

17-18 febbraio 2011

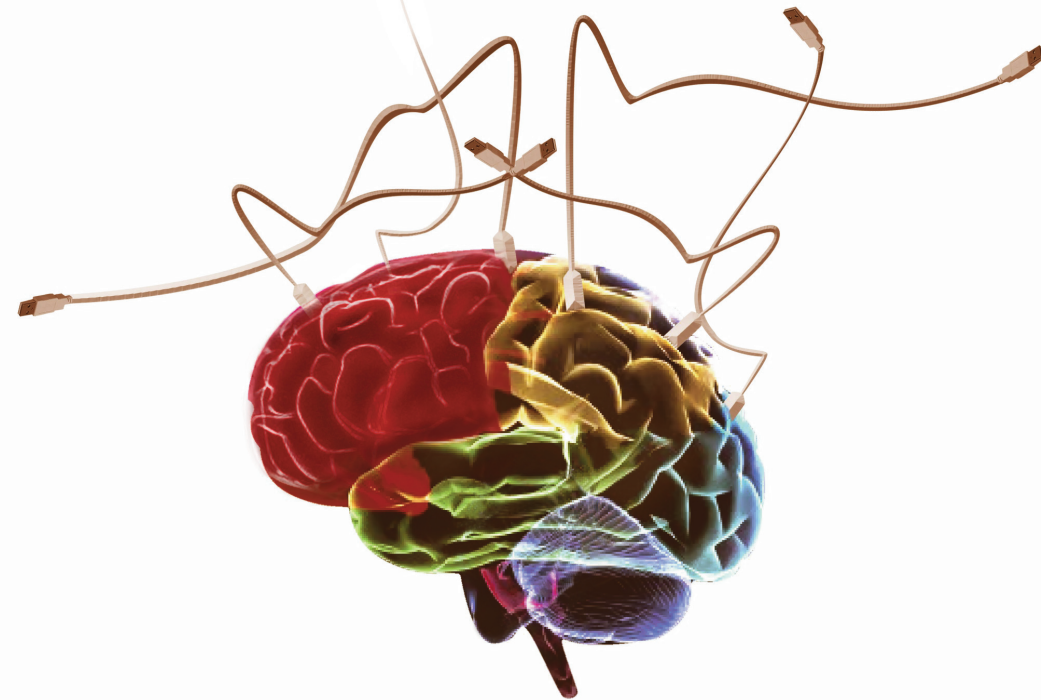

Aula San Raffaele
Istituto Scientifico Ospedale San Raffaele, Milano

Presidente del Congresso

Andrea Falini

Presidente Onorario del Congresso

Giuseppe Scotti

Comitato Scientifico Sezione di Neuroradiologia Funzionale

Raffaele Agati	Ferdinando Caranci
Gianpaolo Basso	Francesco Di Salle
Stefano Bastianello	Andrea Falini
Alberto Bizzi	Patrizia Pantano
Alessandro Bozzao	Gabriele Polonara

Comitato Organizzatore Locale

Nicoletta Anzalone	Massimo Filippi
Maria Grazia Buzzone	Letterio Politi
Nadia Colombo	Andrea Righini
Antonella Costa	Felice Rognone

MEMBRI DIRETTIVO AINR

Presidente

Cosma F. Andreula (Bari)

Vice Presidente / Presidente Eletto

Fabio Triulzi (Milano)

Past President

Sossio Cirillo

Segretario

Antonio Armentano

Tesoriere

Alberto Beltramello

Coordinatore della Sezione di Neuroradiologia Interventistica

Vincenzo Branca

Coordinatore della Sezione di Neuroradiologia Pediatrica

Carla Carollo

Coordinatore della Sezione di Neuroradiologia Funzionale

Andrea Falini

PRESIDENTI, MODERATORI, RELATORI

Agati R. (Bologna)	Filippi M. (Milano)
Aglioti S. (Roma)	Frisoni G.B. (Brescia)
Andreula M. (Bari)	Gallucci M. (L'Aquila)
Aquino D. (Milano)	Haller S. (Ginevra)
Basso G. (Modena)	Iannetti G.D. (Oxford)
Bastianello S. (Padova)	Inglese M. (New York)
Bertolino A. (Bari)	Minati L. (Milano)
Bizzi A. (Milano)	Moro A. (Pavia)
Bozzao A. (Roma)	Mortini P. (Milano)
Bruzzone M.G. (Milano)	Moscato A. (Milano)
Cappa S. (Milano)	Muto M. (Napoli)
Caranci F. (Napoli)	Pantano P. (Roma)
Cirillo S. (Napoli)	Politi L. (Milano)
Colombo N. (Milano)	Polonara G. (Ancona)
Comi G. (Milano)	Porro G. (Modena)
Costa A. (Milano)	Righini A. (Milano)
De Stefano N. (Siena)	Rognone F. (Milano)
Del Maschio A. (Milano)	Rotondo A. (Napoli)
Dell'Acqua F. (Londra)	Scifo P. (Milano)
Di Bonaventura C. (Roma)	Scotti G. (Milano)
Di Salle F. (Maastricht, Salerno)	Spreafico R. (Milano)
Esposito F. (Napoli)	Thurnher M. (Vienna)
Falini A. (Milano)	Tosetti M. (Pisa)
Ferraro S. (Milano)	

- 8.30 Apertura del convegno
C. Andreula, A. Rotondo, A. Del Maschio, G Scotti, A. Falini
- 9.00 -10.30 **Ottimizzazione fMRI clinico**
Moderatori: S. Cirillo, A. Rotondo
- Pitfalls ed artefatti
S. Haller
- Confronto fra paradigmi di attivazione: linguaggio
A. Bizzi
- Post processing: quale software?
D. Aquino
- Dall'acquisizione al risultato
F. Esposito
- 10.30-11.00 Coffe break
- 11.00-12.30 **Dolore**
Moderatori: S. Bastianello, G. Comi
- Aree cerebrali del dolore
C. Porro
- Dolore facciale
G.D. Iannetti
- Emicrania
S. Ferraro
- Dolore ed Empatia
S. Aglioti
- 12.30-13.00 **Lecture: Imaging e Musica**
L. Minati
- Moderatore: F. Triulzi*
- 13.00-14.00 Lunch

- 14.00-15.30 **Alto Campo da 3Tesla a 7Tesla e oltre?**
Moderatori: M. Muto, N. De Stefano
- Il 3 Tesla 10 anni dopo
A. Falini, G. Scotti
- 7 Tesla: potenzialità limiti e previsioni
M. Tosetti
- 7 Tesla: applicazioni di ricerca
F. Di Salle
- 7 Tesla: applicazioni cliniche
M. Inglese
- 15.30-16.00 **Tavola rotonda sull'impiego clinico dell'alto campo**
Moderatore A. Beltramello
- R. Agati, M. Filippi, P. Mortini, M. Tosetti, R. Spreafico*
- 16.00 Coffee break
- 16.30-18.15 **Comunicazioni**
Moderatori: G. Polonara, F. Caranci
- 18.15 Business meeting
- 19.15 Aperitivo

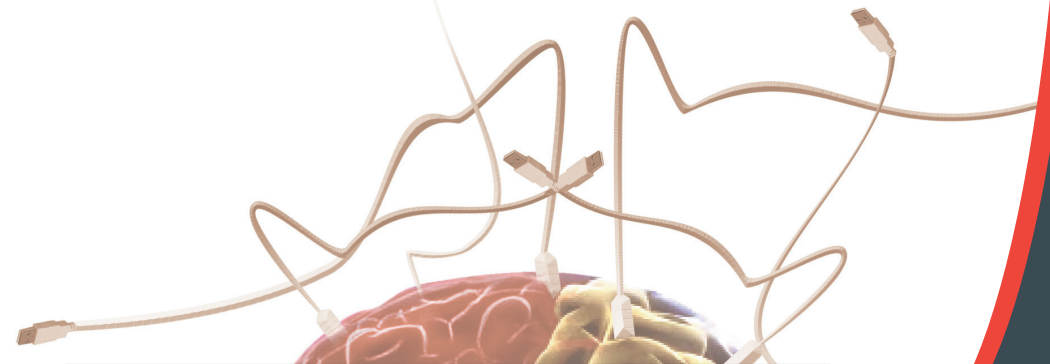

- 8.30-10.00 **Epilessia**
Moderatori: A. Righini, A. Costa
- Imaging convenzionale e avanzato
N. Colombo
- Imaging a 7 Tesla
R. Spreafico
- Correlazioni fMRI-EEG
C. di Bonaventura
- 10.00-10.30 Coffee break
- 10.30-12.00 **Imaging Quantitativo**
Moderatori: P. Pantano, L. Politi
- Come la quantificazione ha modificato la diagnosi clinica
M. Filippi
- Diffusione quantitativa nei tumori
M. G. Bruzzone
- Neurodegenerazione quantitativa
G. Frisoni
- Approccio quantitativo alla patologia psichiatrica
A. Bertolino
- 12.00-13.00 **Lecture: Imaging e Linguaggio**
A. Moro
- Moderatore: S. Cappa
- 13.00-14.30 Lunch

- 14.30-16.00 **DTI**
Moderatori: M. Gallucci, P. Scifo
- Trattografia deterministica: applicazioni cliniche
A. Bozzao
- Trattografia probabilistica: prospettiva clinica?
A. Moscato
- DTI e Trattografia midollare
M. Turnher
- Oltre il tensore
F. Dell'Acqua
- 16.30 Coffee break
- 17.00-18.15 Comunicazioni
Moderatori: G. Basso, A. Costa
- 18.15 Chiusura convegno

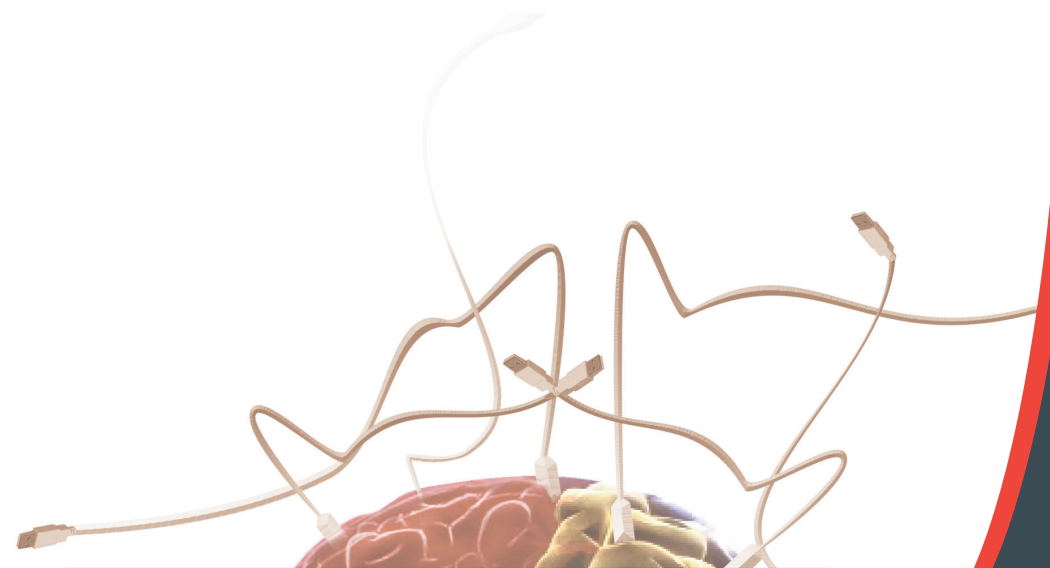

Quote di iscrizione

- ✓ € 150,00 (esente IVA*) Non soci AINR
- ✓ € 120,00 (esente IVA*) Soci AINR**
- ✓ € 80,00 (esente IVA*) Under 30

* quote esenti (articolo 10 n. 20 del DPR 633/1972)

** in regola con il pagamento della quota associativa AINR 2011

Modalità di iscrizione

on-line al sito congresso www.biomedica.net/mws/congressoneuroradiologiafunzionale (modalità veloce e sicura)

- ▶ Le iscrizioni saranno accettate automaticamente secondo l'ordine di arrivo alla Segreteria
- ▶ E' possibile iscriversi fino a 5 giorni prima dell'inizio dell'evento salvo disponibilità di posti.
- ▶ Dopo tale termine le iscrizioni potranno essere effettuate direttamente in sede congressuale presso il banco "Nuove iscrizioni".
- ▶ Gli under 30 per regolarizzare la loro iscrizione dovranno inviare via fax al numero 02/45498199 copia del documento di identità.

Iscrizioni da parte di ASL

Dopo aver effettuato l'iscrizione online, i partecipanti iscritti dalle Aziende ASL di appartenenza sono pregati di inviare via fax (02/45498199) la richiesta della ASL, nella quale dovrà essere specificato:

- ▶ che il richiedente è un proprio dipendente
- ▶ che si tratta di un'iscrizione esente IVA ai sensi dell'Art. 14, comma 10 legge 537/93
- ▶ i dati fiscali relativi all'azienda ASL per la fatturazione

Il partecipante deve anticipare la quota, qualora l'ASL non riuscisse ad effettuare il versamento insieme all'iscrizione. Sarà rilasciata fattura quietanzata intestata all'ASL.

Non saranno accettate iscrizioni prive dei requisiti richiesti. Una volta emesse le fatture non potranno essere modificate.

Iscrizioni da parte di Aziende

Sul sito del congresso www.biomedica.net/mws/congressoneuroradiologiafunzionale è disponibile una piattaforma dedicata alle aziende che desiderano iscrivere i proprio ospiti.

Modalità di Pagamento

I pagamenti potranno essere effettuati tramite:

- ▶ Assegno Bancario non trasferibile intestato a Biomedica srl da spedire a Biomedica srl, Via L. Temolo, 4 - 20126 Milano
- ▶ Bonifico Bancario intestato a Biomedica srl
IBAN IT 10 X 02008 01619 000004795238
Unicredit Ag. 19 Milano
Indicare nella causale: codice 121/2011
- ▶ Conto Corrente Postale intestato a Biomedica srl
Via L. Temolo 4, 20126 Milano C/C 22981203
Indicare nella causale: codice 121/2011
- ▶ Carta di Credito attraverso l'iscrizione in modalità on-line dal sito www.biomedica.net/mws/congressoneuroradiologiafunzionale transazione sicura con circuito BancaSella

Cancellazioni e rimborsi

Per le rinunce che perverranno alla Segreteria Organizzativa entro il **10 febbraio 2011** sarà trattenuto il 20% della quota d'iscrizione a titolo di spese di segreteria. Dopo tale data non è previsto alcun tipo di rimborso. Inoltre non saranno rimborsate quote di iscrizioni non usufruite, per le quali non sia pervenuta la relativa rinuncia entro i termini stabiliti. In qualsiasi momento è comunque possibile sostituire il nominativo dell'iscritto. I rimborsi verranno effettuati dopo la conclusione dell'evento.

Crediti ECM

Il congresso è in fase di accreditamento presso il Programma Nazionale di Educazione Continua in Medicina del Ministero della Salute.

I crediti saranno visualizzabili sul sito del Congresso non appena disponibili.

Per avere diritto ai crediti è obbligatorio frequentare il 100% del totale delle ore di formazione dell'evento e superare il test di apprendimento.

Attestato di Partecipazione

Gli attestati di partecipazione saranno rilasciati dalla Segreteria a fine Congresso.

Contributi Scientifici

Contributi scientifici possono essere presentati sotto forma di Comunicazioni Orali. Gli Abstract devono essere inviati collegandosi al sito www.biomedica.net/mws/congressoneuroradiologiafunzionale e seguendo l'apposito link (per la preparazione degli abstract - max. 2300 caratteri, seguire le indicazioni riportate nel modulo online). Non verranno accettati abstract via e-mail o via fax.

Almeno uno degli autori deve essere iscritto al Convegno.

Deadline per la presentazione degli abstract: **20 gennaio 2011**

Sede congressuale

Aula San Raffaele
Istituto Scientifico Ospedale San Raffaele, Milano
Via Olgettina 60

Come raggiungere la sede

In auto: seguire le indicazioni "Tangenziale Est" fino Casina Gobba

In treno: dalla Stazione Centrale prendere la linea verde direzione Cologno/Cascina Antonetta. Dalla Stazione Garibaldi prendere la linea verde direzione Cologno/Cascina Antonetta. Cascina Gobba è collegata all'Ospedale San Raffaele tramite una navetta automatica

In aereo: l'Aeroporto di Malpensa dista 50 km. L'aeroporto di Linate dista 5 km. Entrambi gli aeroporti sono collegati con taxi o bus